Art.-Nr: AM-X-PKG-WS

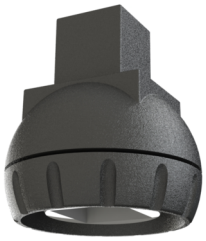

L'articulation à rotule pour tous les luminaires avec suspension carrée (OLED, série A) compense les plafonds en pente jusqu'à une inclinaison de 23°. Les luminaires à pictogramme de secours peuvent ainsi être montés de manière rectiligne, conformément à la norme.

L'articulation à rotule pratique se monte entre la suspension et le logement du luminaire. Disponible dans les couleurs blanc, anthracite et aspect inox.

Plus d'informations
www.rp-group.com/fr/item/AM-X-PKG-WS

DONNÉES TECHNIQUES

Profondeur	25 mm
Largeur	25 mm
Hauteur	20 mm
Poids	0.04 kg
Numéro du tarif douanier	94059900
EAN	4260659566760

Au: 09.04.2025 - Sous réserve de modifications techniques et d'erreurs.