Art.-Nr: MU05_106414

Einzelleuchten-Überwachungsbaustein für Dauer- bzw. Bereitschaftsleuchten,max. Leistung 4-200W, DS/BS- Schaltungsart wählbar,inkl. Abschaltkontakt für dimmbare Leuchten,geeignet für SIBE-Anlagen vom Typ MultiControl

Mehr Informationen
www.rp-group.com/de/item/MU05_106414

TECHNISCHE DATEN

Material	Kunststoff
Gehäusefarbe	weiß
Eingangsspannung AC	230 V V
Eingangsfrequenz	50 / 60 Hz
Leistungsaufnahme	1,25 W
Tiefe	29 mm
Breite	142 mm
Höhe	22 mm
Gewicht	0.07 kg
Zolltarifnummer	85437090

TECHNISCHE ZEICHNUNG

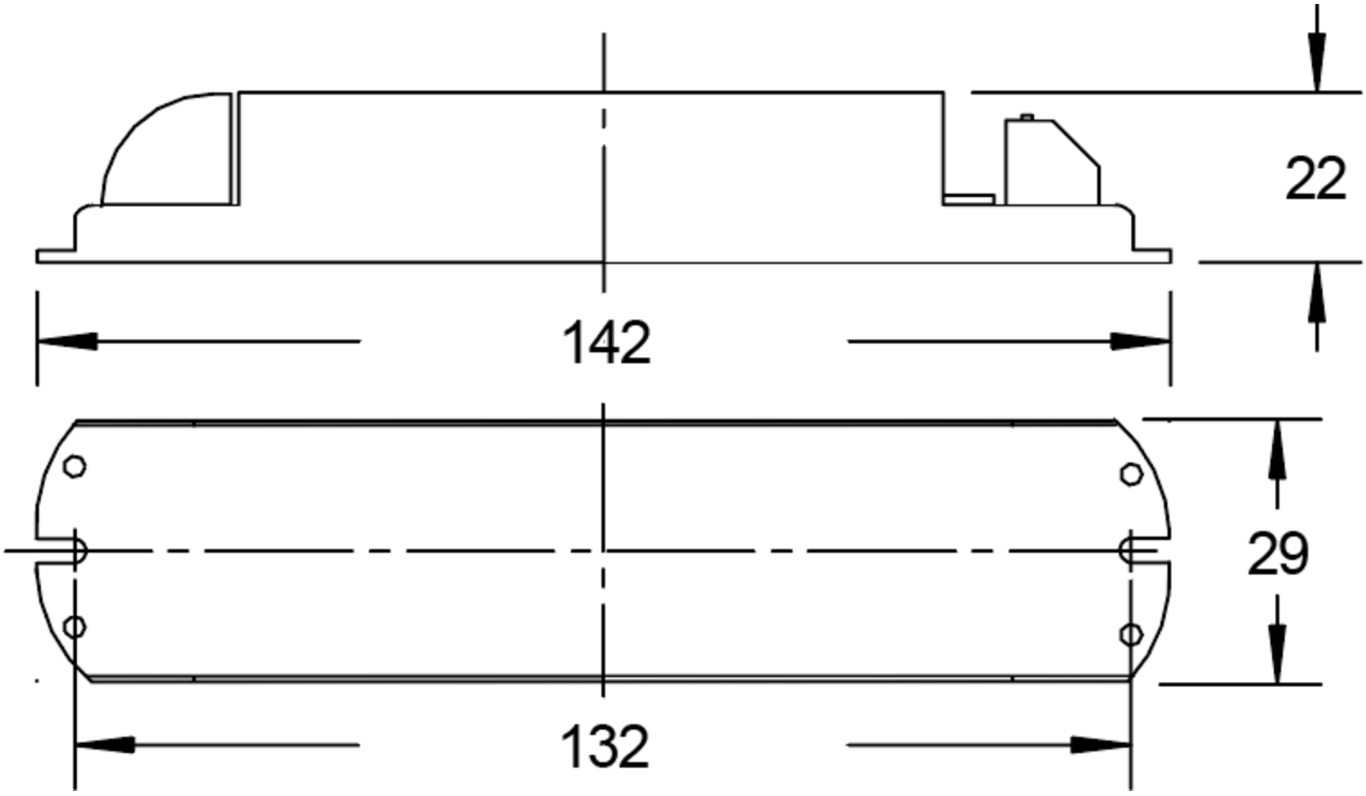

Stand: 15.04.2025 - Technische Änderungen und Irrtümer vorbehalten.