RP GROUP
SOLUTIONS IN SAFETY + LIGHTING

Art.-Nr: YWDLA-LAND-1201-U

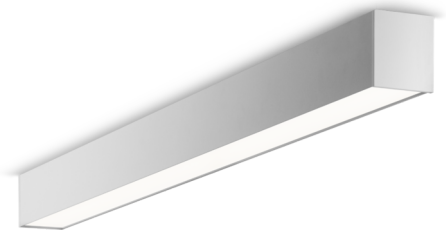

Luminaire LED mural et plafonnier, série LARO, à rayonnement direct et direct/indirect. Boîtier en aluminium, blanc, avec revêtement par poudre. Diffuseur en plastique (PMMA), microprismatique, résistant aux UV. Module de commande commutable ou intensité variable DALI, intégré. UGR < 19 et compatible avec des écrans selon EN 12464-1. Modèle disponible avec commande Bluetooth CASAMBI®.

CE

Plus d'informations
www.rp-group.com/fr/item/YWDLA-LAND-1201-U

DONNÉES TECHNIQUES

Dimensions	
Dimensions du produit Longueur	1403 mm
Dimensions du produit Largeur	93 mm
Dimensions du produit Hauteur	80 mm
Produktgewicht	6.3 kg
Dimensions de l'emballage	
Dimensions de l'emballage Longueur	1600 mm
Dimensions de l'emballage Largeur	150 mm
Dimensions de l'emballage Hauteur	150 mm
Poids avec emballage	6.5 kg
Couleur	
Couleur	blanc
Matériel du bôitier	
Matériel du bôitier	Aluminium
Certification	
Certification	CE
Classe de protection	1
Type de protection (IP)	IP40
Test du fil incandescent	650 °C
Connexion électrique	
Section de raccordement	1.5 mm²

Type de gradation	DALI
Performance du système	12 W
Fréquence d'entrée AC	220-240V / 50-60Hz V
Courant de démarrage	22.4 A
Facteur de puissance	0.98 PF
Temps de démarrage	176 µs
Données techniques d'éclairage	
Source de lumière	LED
Flux lumineux nominal	1550 lm
Indice de rendu des couleurs	> 80 Ra
Tolérance de couleur	2
Angle de rayonnement	76/79,8 °
Température de couleur	4000 K
Couleur de la lumière	840
UGR	19
Durée de vie	50000 h, L80
Efficacité lumineuse	129 lm/w
Températures	
Température ambiante (Min)	0 °C
Température ambiante (Max)	+25 °C
Type d'installation	
Type d'installation	Universel
Alimentation	
Nombre de blocs d'alimentation sur LS B10A	13 pce.
Nombre de blocs d'alimentation sur LS B16A	22 pce.
Nombre de blocs d'alimentation en LS C10A	21 pce.
Nombre de blocs d'alimentation en LS C16A	36 pce.
Design électrique	avec appareillage interne, Dimmable

TEXT.LICHTVERTEILUNG

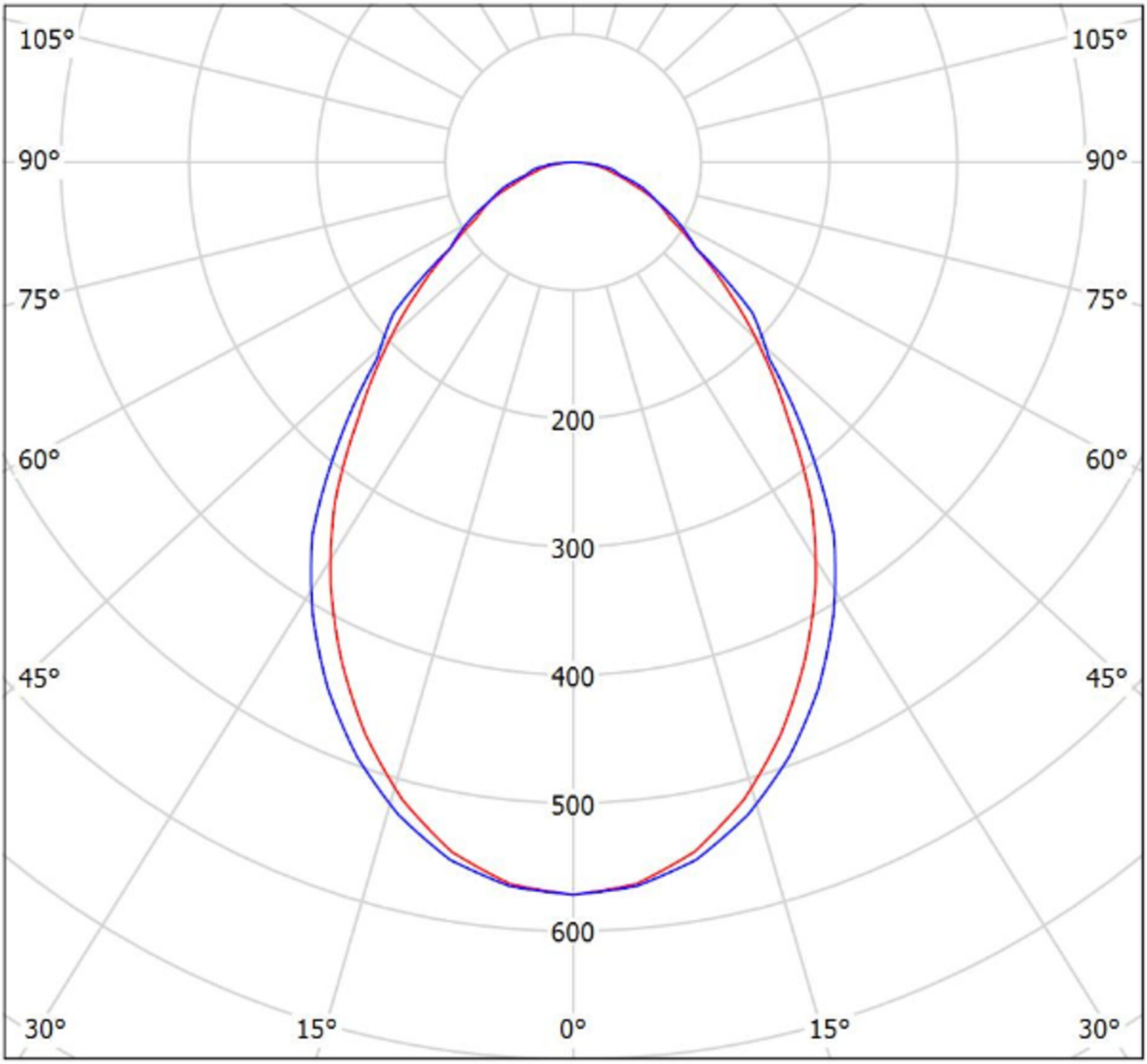

cd/klm

η = 100%

C0 - C180 C90 - C270

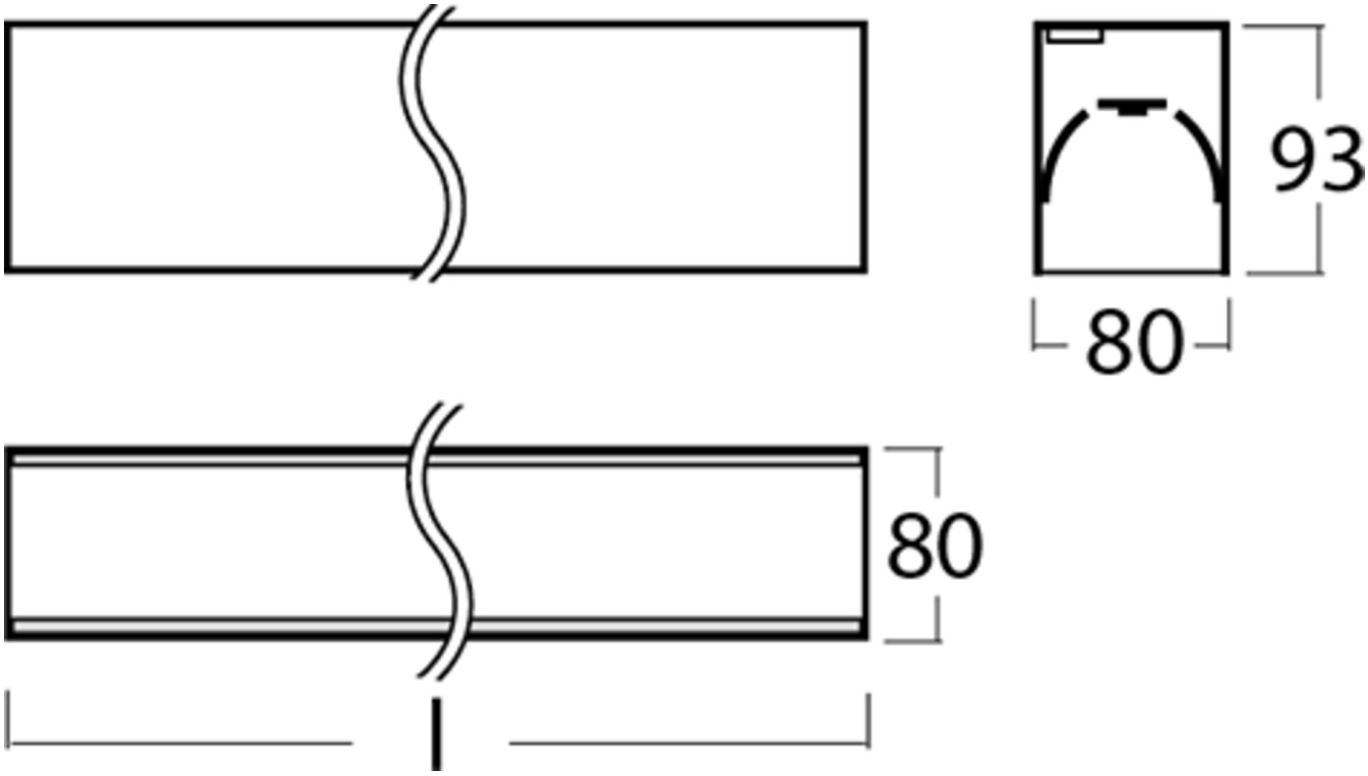

Au: 28.08.2024 - Sous réserve de modifications techniques et d'erreurs.