RP GROUP
SOLUTIONS IN SAFETY + LIGHTING

Art.-Nr: YWDLA-LAWD-1001-U
LED Leuchte "LARO", W-/D-Aufbau, rechteckig, 1122x93x80mm, 10W, 1200lm, 3000K, CRI >80, IP40, UGR <19, Dali dimmbar

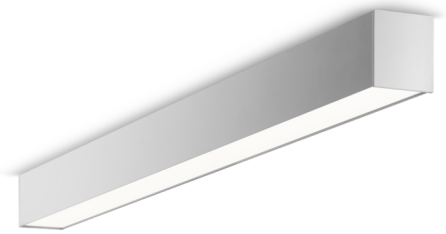

LED-Decken- und Wandleuchte, Serie LARO, direkt und direkt/indirekt strahlend. Gehäuse aus Aluminium, weiß, pulverbeschichtet. Diffusor Kunststoff (PMMA) mikroprismatisch, UV-stabilisiert. Betriebsgerät schaltbar oder DALI dimmbar, integriert. UGR < 19 und Bildschirmgerecht gemäß EN 12464-1. Ausführung mit Casambi Bluetooth Steuerung verfügbar.

CE

Mehr Informationen
www.rp-group.com/de/item/YWDLA-LAWD-1001-U

TECHNISCHE DATEN

Abmessungen	
Produkmaße Länge	1122 mm
Produktmaße Breite	93 mm
Produktmaße Höhe	80 mm
Produktgewicht	4.7 kg
Verpackungsmaße	
Verpackungsmaße Länge	200 mm
Verpackungsmaße Breite	150 mm
Verpackungsmaße Höhe	150 mm
Gewicht inkl. Verpackung	4.9 kg
Farbe	
Farbe	weiß
Gehäusematerial	
Gehäusematerial	Aluminium
Zertifizierung	
Zertifizierung	CE
Schutzklasse	1
Schutzart (IP)	IP40
Glühdrahtprüfung	650 °C
Elektrischer Anschluss	

Anschlussquerschnitt	1.5 mm²
Dimmungsart	DALI
Systemleistung	10 W
Eingangsspannung AC	220-240V / 50-60Hz V
Einschaltstrom	13.6 A
Leistungsfaktor	0.97 PF
Einschaltzeit	304 µs
Stromversorgung	
Anzahl Netzteile an LS B10A	18 Stk.
Anzahl Netzteile an LS B16A	28 Stk.
Anzahl Netzteile an LS C10A	30 Stk.
Anzahl Netzteile an LS C16A	46 Stk.
Elektrische Ausführung	mit internem Betriebsgerät, Dimmbar
Lighttechnische Daten	
Lichtquelle	LED
Bemessungslichtstrom	1200 lm
Farbwiedergabeindex	> 80 Ra
Farbtoleranz	2
Abstrahlwinkel	76/79,8 °
Farbtemperatur	3000 K
Lichtfarbe	830
UGR	18.8
Lebensdauer	50000 h, L80
Lichtausbeute	120 lm/w
Temperaturen	
Umgebungstemperatur (Min)	0 °C
Umgebungstemperatur (Max)	+25 °C
Montageart	
Montageart	Universal

TEXT.LICHTVERTEILUNG

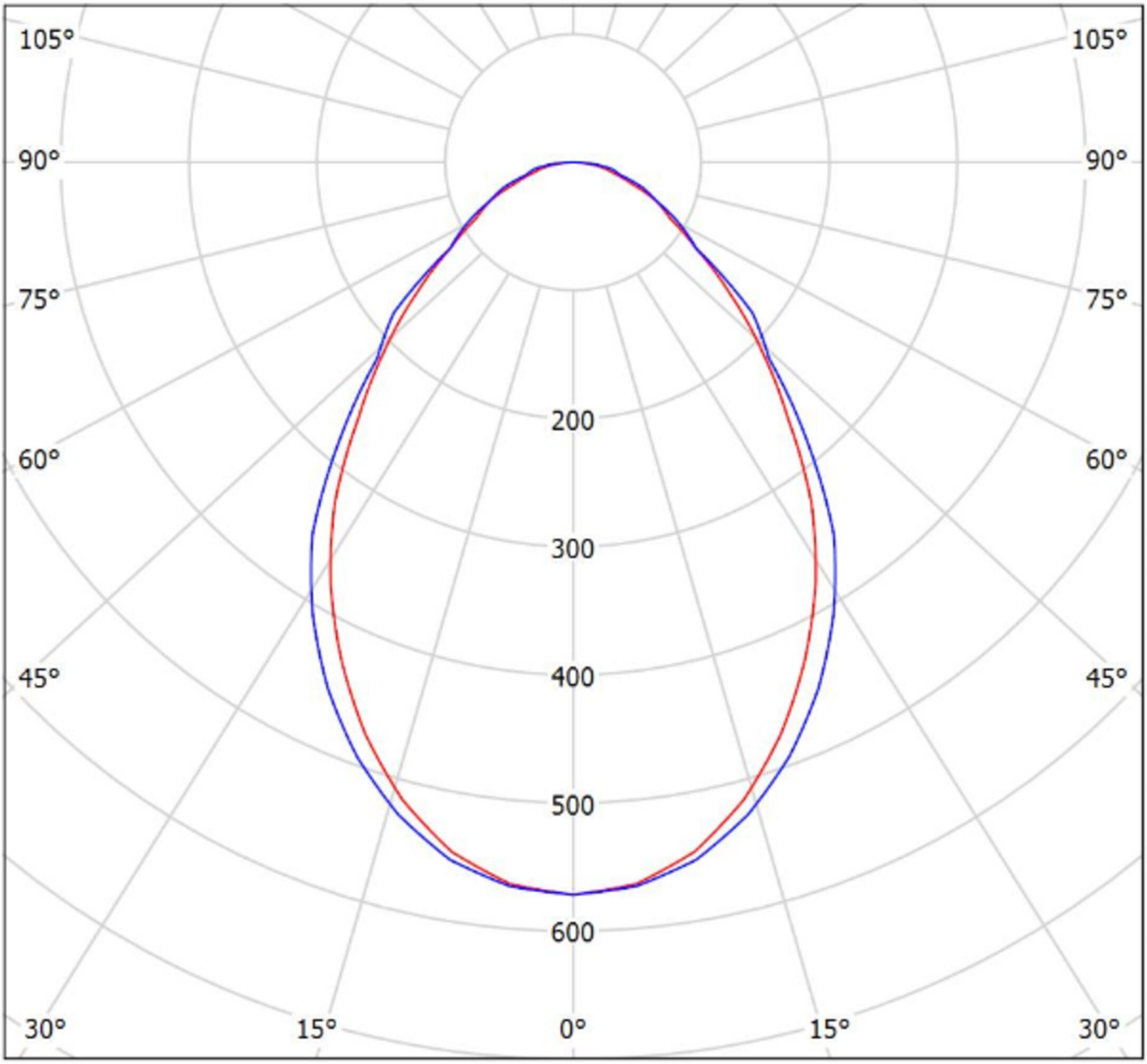

cd/klm

η = 100%

C0 - C180 C90 - C270

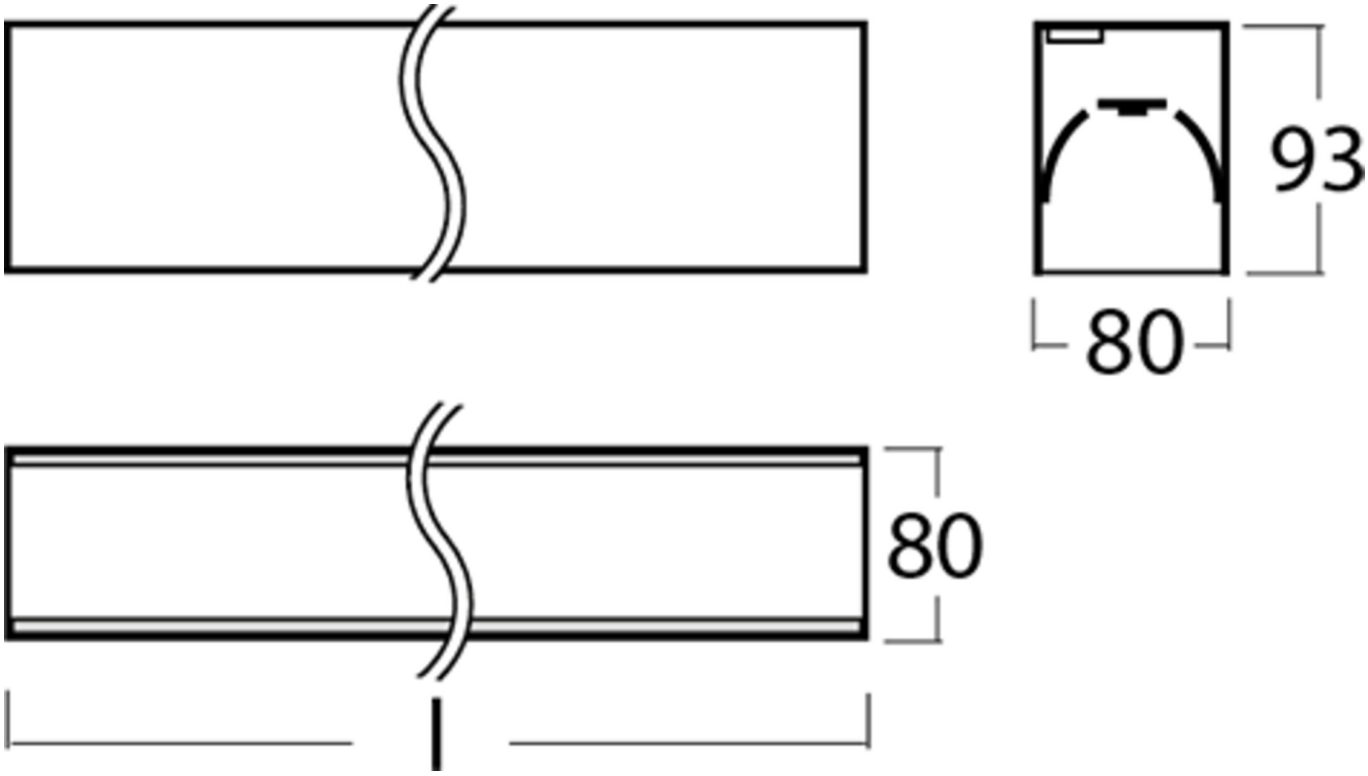

Stand: 28.08.2024 - Technische Änderungen und Irrtümer vorbehalten.