RP GROUP
SOLUTIONS IN SAFETY + LIGHTING

Art.-Nr: YWDZO-LAWS-2201-DU
LED Leuchte "ZOLA"
Deckenaufbau, rechteckig, 1135x125x50mm,

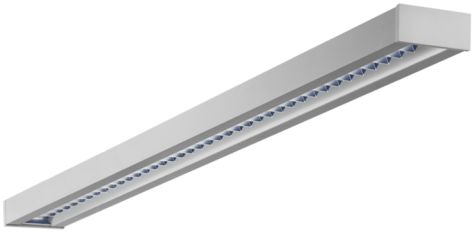

LED-Deckenleuchte, Serie ZOLA, direkt und direkt/indirekt strahlend. Gehäuse aus Aluminium, weiß, pulverbeschichtet. Diffusor Parabolraster, matt. Betriebsgerät schaltbar oder DALI dimmbar, integriert. UGR < 16 und Bildschirmgerecht gemäß EN 12464-1. Ausführung mit Casambi Bluetooth Steuerung verfügbar. DC tauglich.

CE

Mehr Informationen
www.rp-group.com/de/item/YWDZO-LAWS-2201-DU

TECHNISCHE DATEN

Abmessungen	
Produkmaße Länge	1135 mm
Produktmaße Breite	125 mm
Produktmaße Höhe	50 mm
Produktgewicht	3.1 kg
Verpackungsmaße	
Verpackungsmaße Länge	1270 mm
Verpackungsmaße Breite	130 mm
Verpackungsmaße Höhe	60 mm
Gewicht inkl. Verpackung	3.3 kg
Farbe	
Farbe	weiß
Gehäusematerial	
Gehäusematerial	Aluminium
Zertifizierung	
Zertifizierung	CE
Schutzklasse	1
Schutzart (IP)	IP20
Glühdrahtprüfung	650 °C
Elektrischer Anschluss	

Anschlussquerschnitt	1.5 mm²
Systemleistung	20 W
Eingangsspannung AC	220-240V / 50-60Hz V
Einschaltstrom	41 A
Stromversorgung	
Anzahl Netzteile an LS B10A	16 Stk.
Anzahl Netzteile an LS B16A	26 Stk.
Anzahl Netzteile an LS C10A	26 Stk.
Anzahl Netzteile an LS C16A	43 Stk.
DC-Tauglichkeit	Ja
Elektrische Ausführung	mit internem Betriebsgerät, Schaltbar
Lighttechnische Daten	
Lichtquelle	LED
Bemessungslichtstrom	2750 lm
Farbwiedergabeindex	> 80 Ra
Farbtoleranz	2
Abstrahlwinkel	72,8/64,8 °
Farbtemperatur	3000 K
Lichtfarbe	830
UGR	14.2
Lebensdauer	50000 h, L80
Lichtausbeute	138 lm/w
Temperaturen	
Umgebungstemperatur (Min)	0 °C
Umgebungstemperatur (Max)	+25 °C
Montageart	
Montageart	Decke

TEXT.LICHTVERTEILUNG

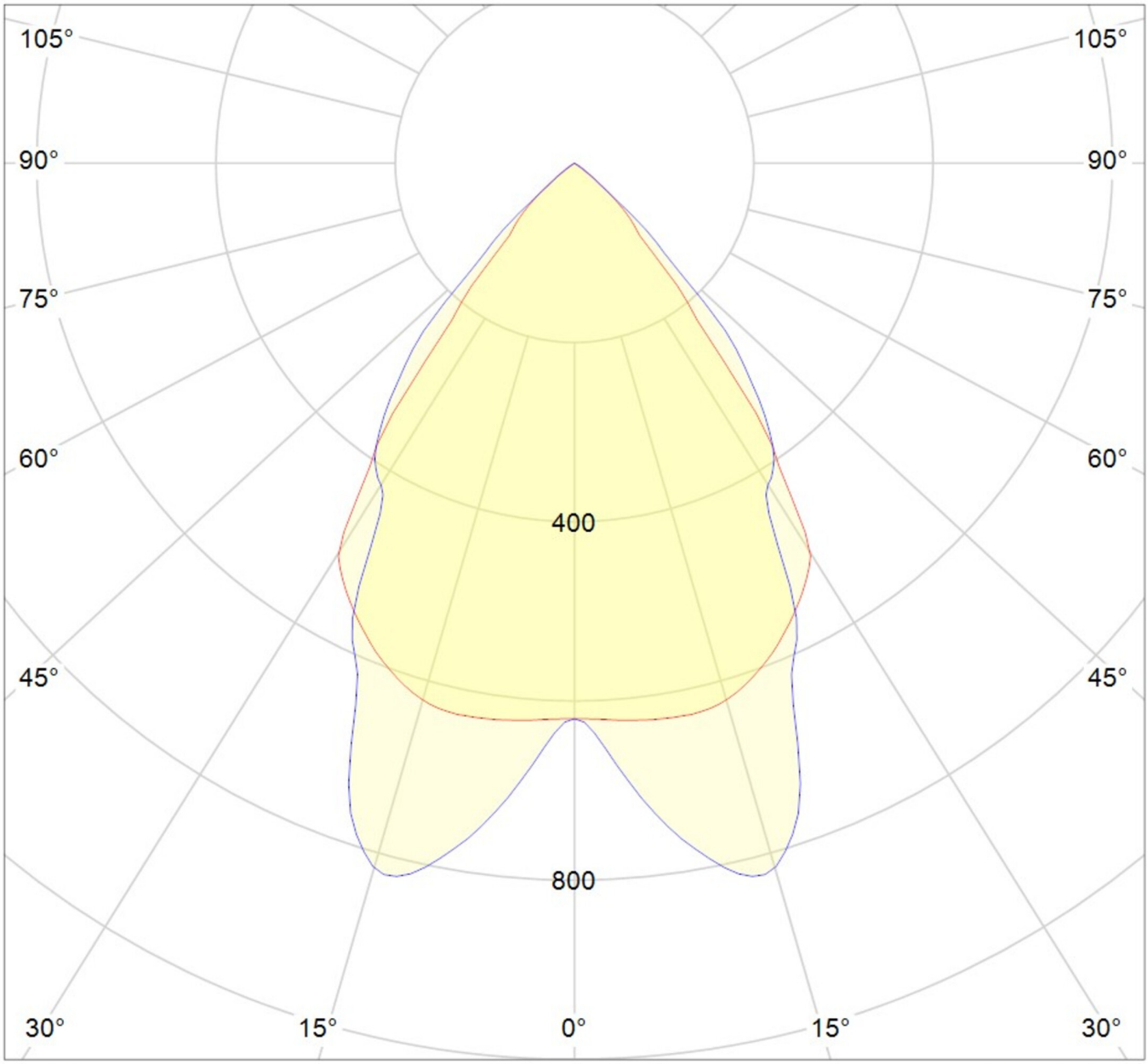

cd/klm

η = 100%

C0 - C180 C90 - C270

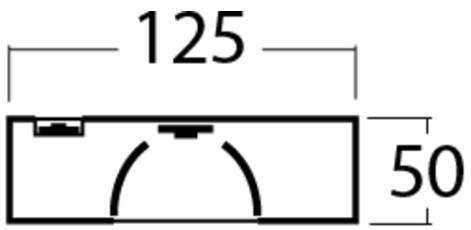

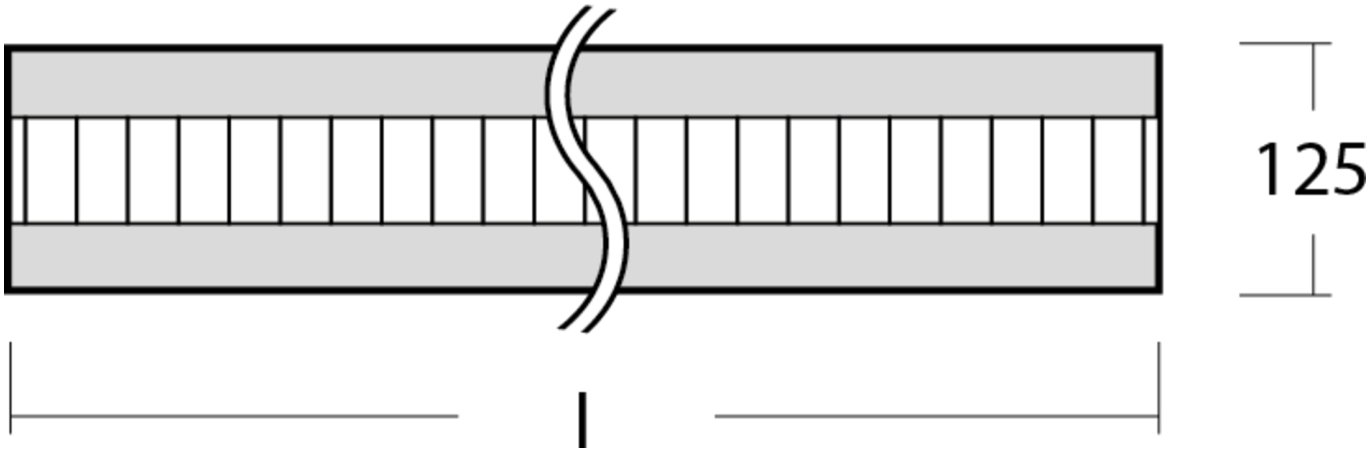

Stand: 23.08.2024 - Technische Änderungen und Irrtümer vorbehalten.